Bes-trompet

Ere zij God de Zoon

(Gezangen voor Liturgie 602)
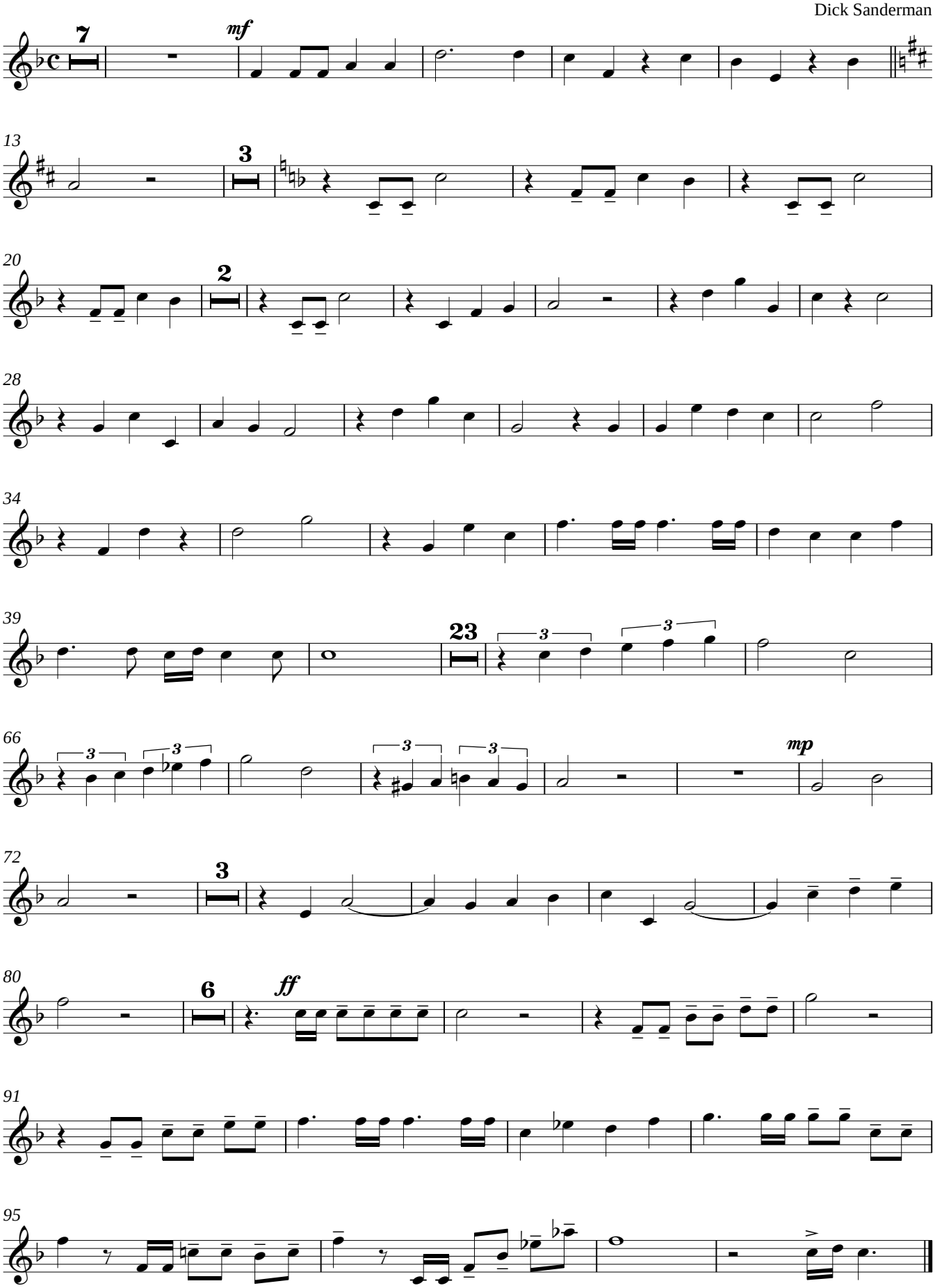
Dick Sanderman